

## Detalhamento Sapata

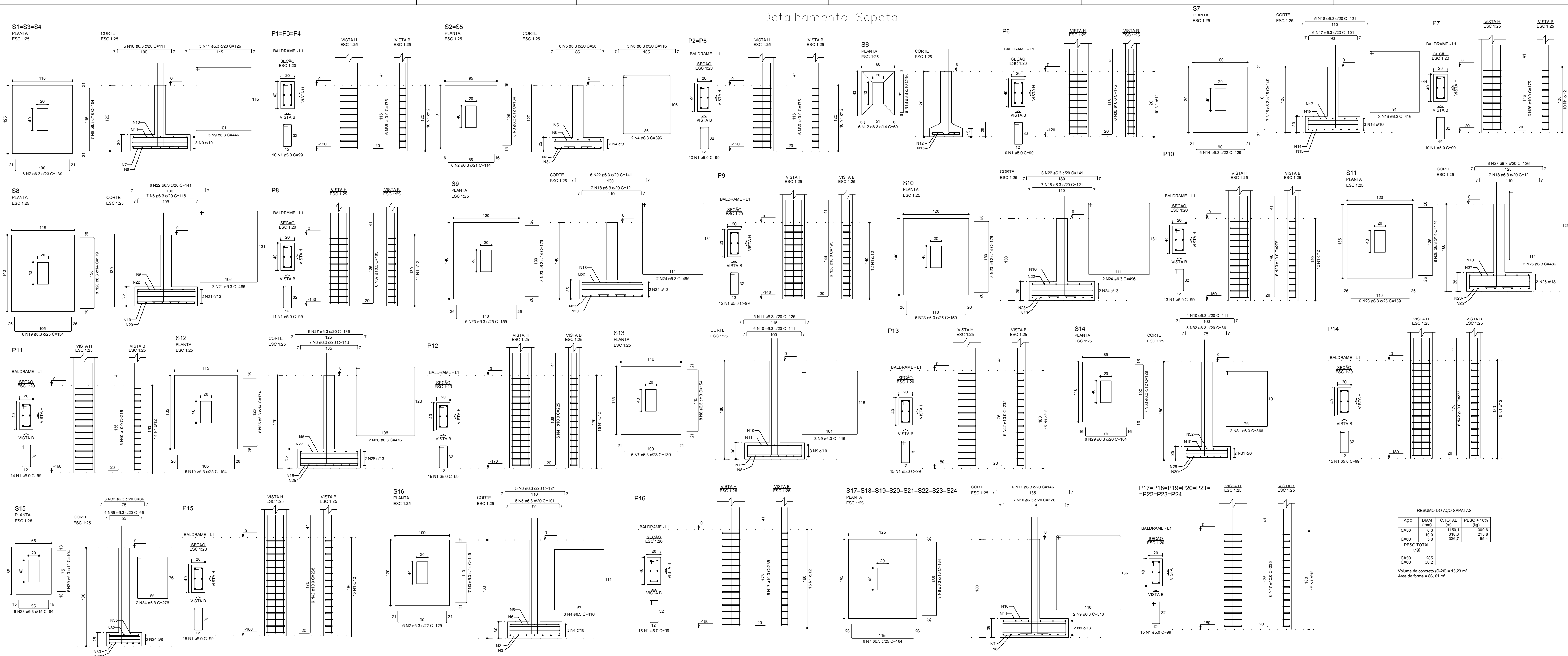

RESUMO DO AÇO SAPATAS

AÇO	DIAM (mm)	C.TOTAL (m)	PESO + 10% (kg)
CA50	6.3	118.1	205.8
CA60	10.0	318.3	215.8
PESO TOTAL (kg)			55.4
CA50	285		
CA60	30.2		

Volume de concreto (C-20) = 15.23 m³  
Área de forma = 86.01 m²

## Detalhamento Vigas Baldrame

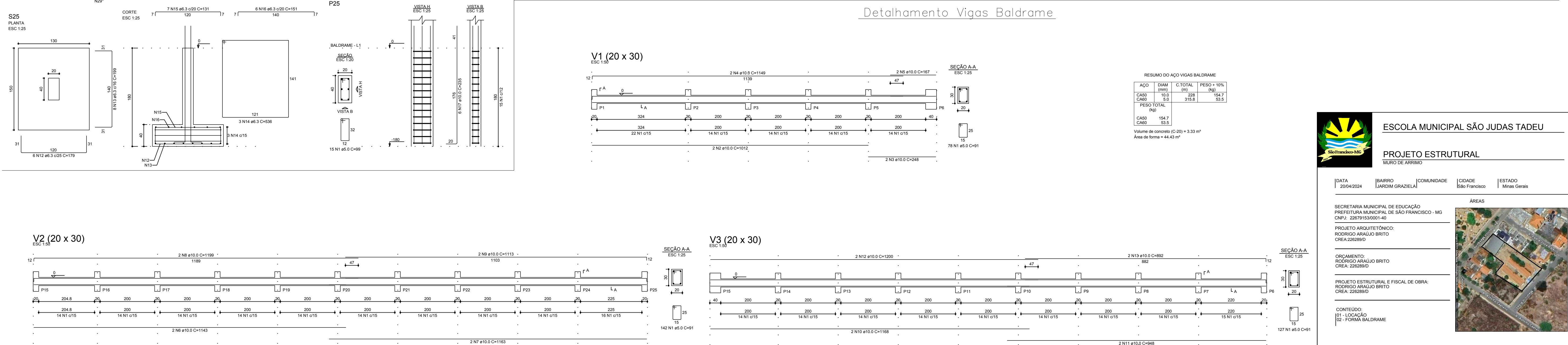

ESCOLA MUNICIPAL SÃO JUDAS TADEU

PROJETO ESTRUTURAL

MURO DE ARRIMO

DATA: 20/04/2024 | BARRIO: JARDIM GRAZIELA | COMUNIDADE: São Francisco | CIDADE: São Francisco | ESTADO: Minas Gerais

SECRETARIA MUNICIPAL DE EDUCAÇÃO  
PREFEITURA MUNICIPAL DE SÃO FRANCISCO - MG  
CNPJ: 22679153/0001-40

PROJETO ARQUITETÔNICO:  
RODRIGO ARAÚJO BRITO  
CREA: 226289/D

ORÇAMENTO:  
RODRIGO ARAÚJO BRITO  
CREA: 226289/D

PROJETO ESTRUTURAL E FISCAL DE OBRA:  
RODRIGO ARAÚJO BRITO  
CREA: 226289/D

CONTEÚDO:  
02 - FORMA BALDRAME

NOTAS:  
- CONFERIR MEDIDAS EM OBRA.  
- VIDE ESPECIFICAÇÕES TÉCNICAS NO MEMORIAL DESCRITIVO DE ACABAMENTOS.  
- TODAS AS COTAS ESTÃO EM CENTÍMETROS.  
- AS COTAS REFEREM-SE ÀS MEDIDAS ACABADAS, SALVO QUANDO INDICADO O CONTRÁRIO.  
- AS COTAS PREVALECEM SOBRE O DESENHO.  
- INFORMAÇÕES SUJEITAS A REVISÕES E ALTERAÇÕES.

Secretaria Municipal de Educação  
E-mail: [arquiteto@prefeitura.sao-francisco.mg.gov.br](mailto:arquiteto@prefeitura.sao-francisco.mg.gov.br)  
Endereço: Rua Ferreira Leite, nº 276, Centro  
Telefone: (35) 3631-3976  
São Francisco - MG

ESCALA: FOLHA: INDICADA 02/03